

PROSPETTO CORTILE INTERNO NORD - SEZIONE A-A

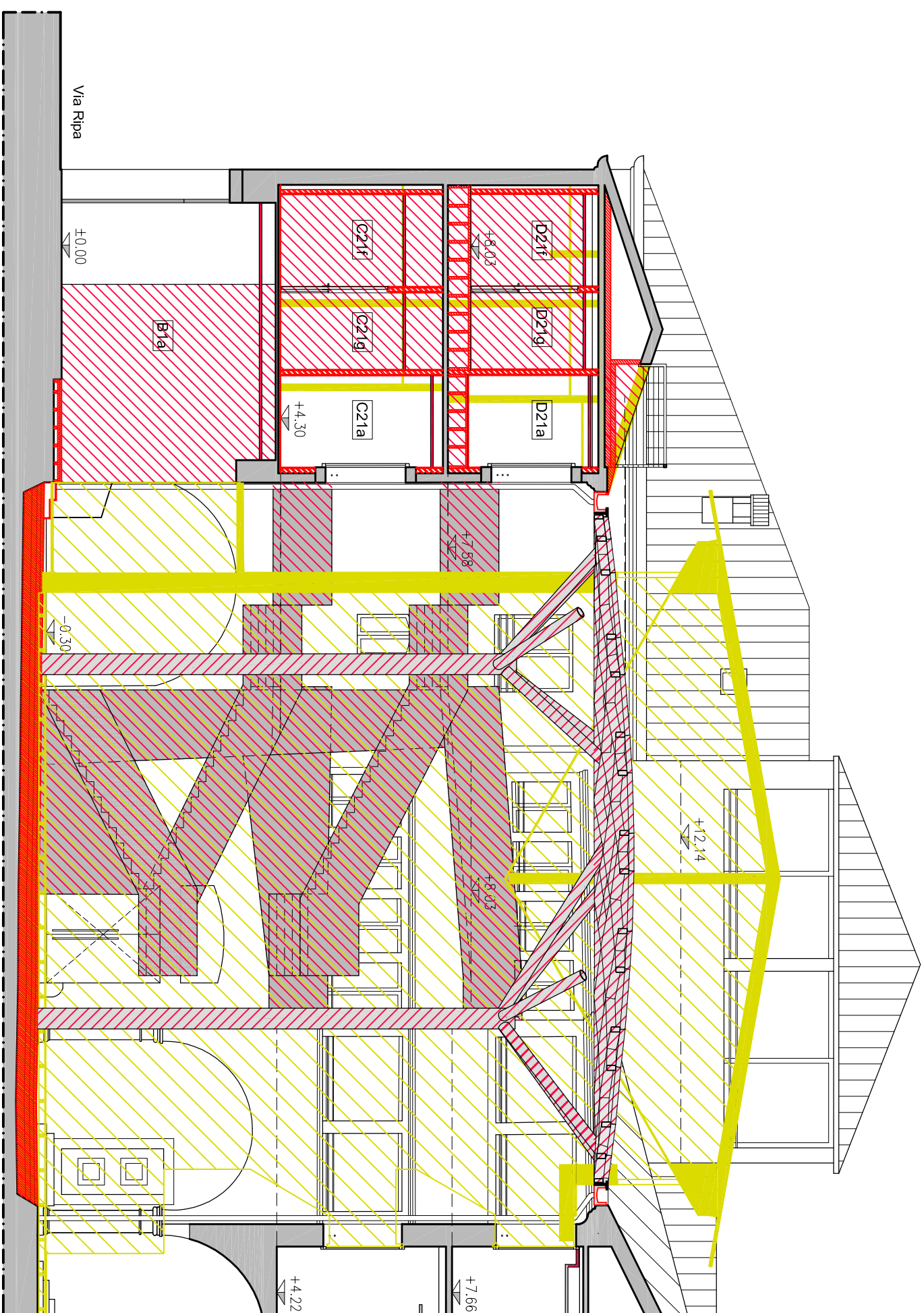

PROSPETTO CORTILE INTERNO SUD - SEZIONE D-D

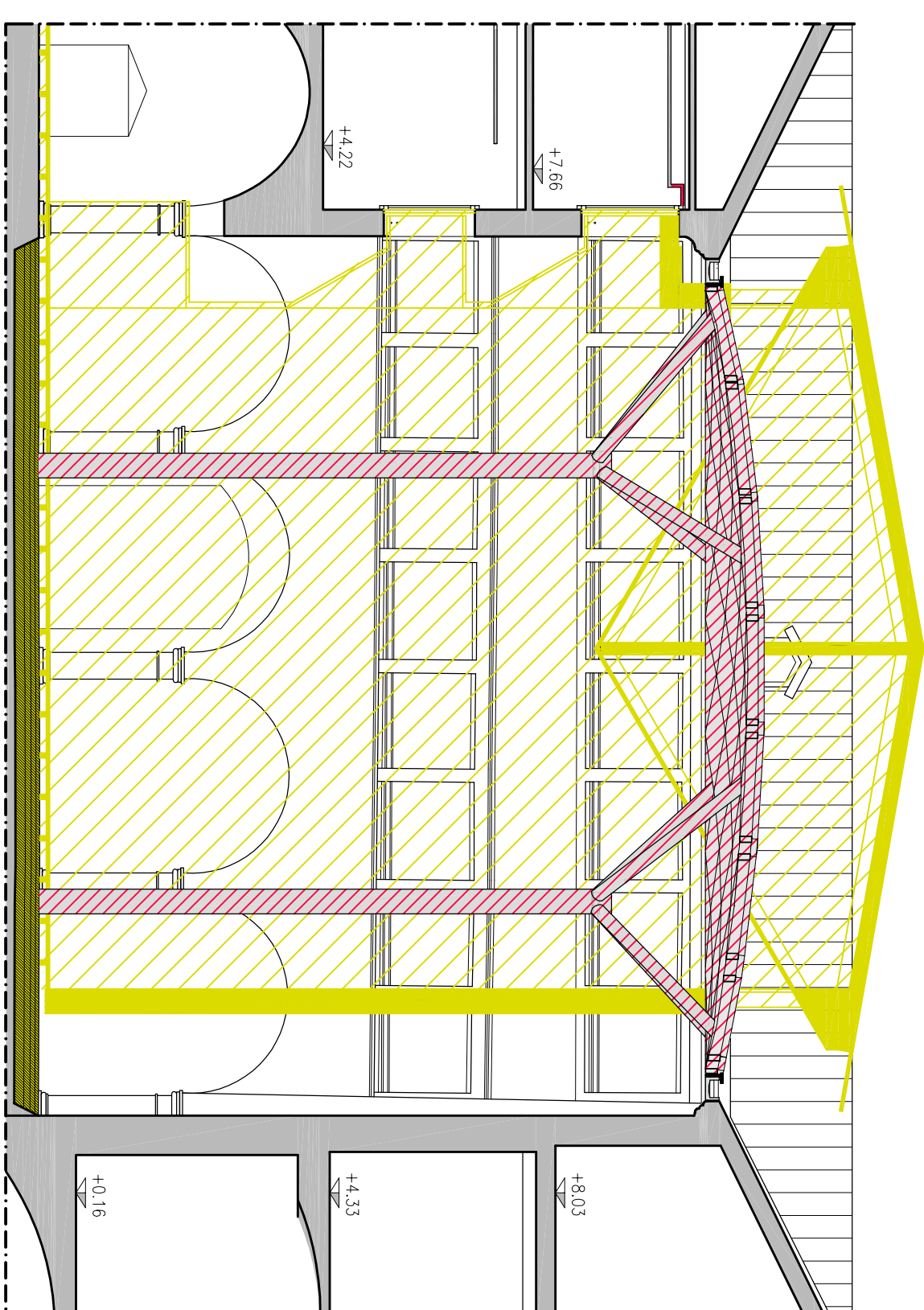

PROSPETTO CORTILE INTERNO EST - SEZIONE B-B

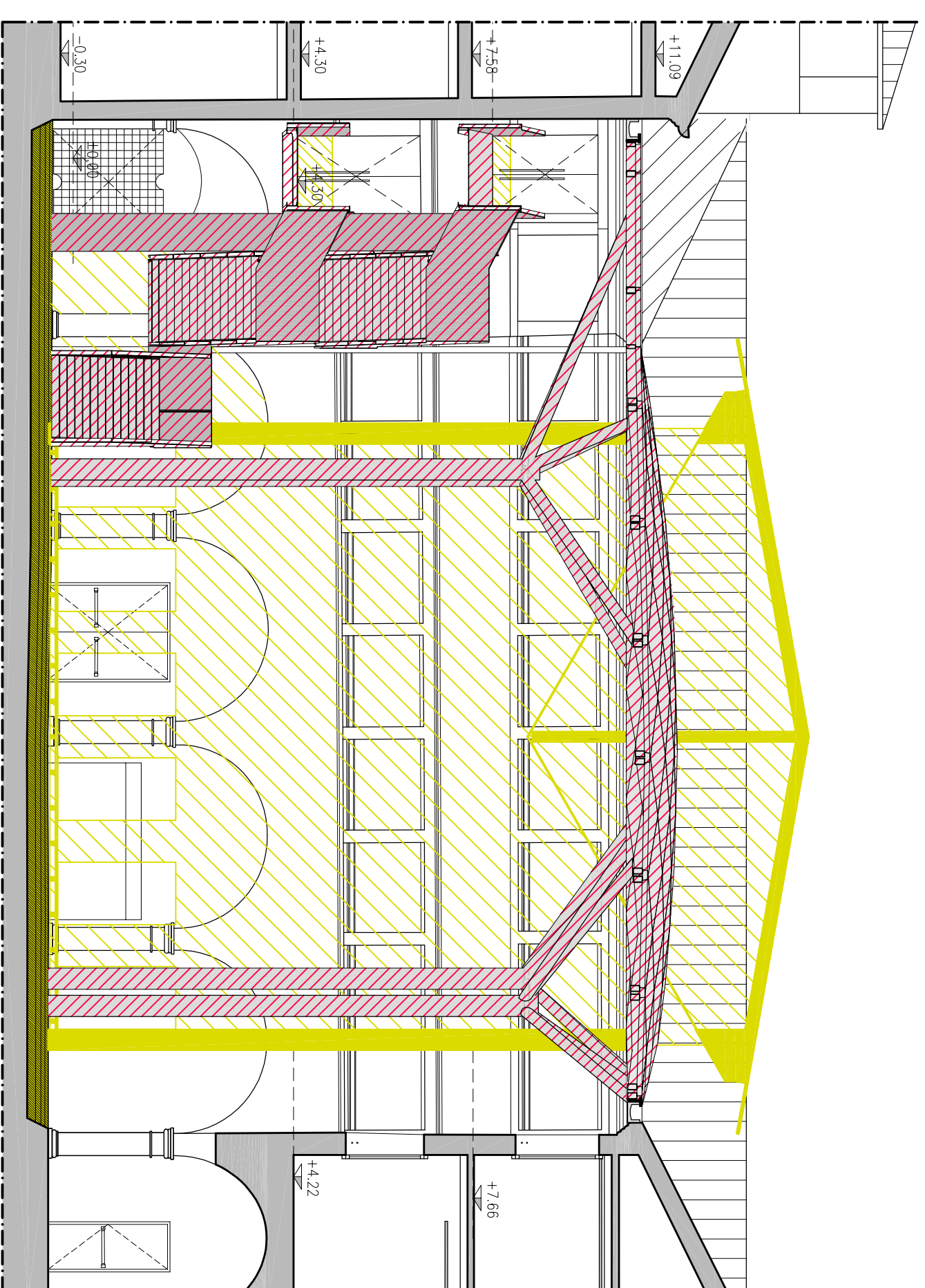

PROSPETTO CORTILE INTERNO OVEST - SEZIONE C-C

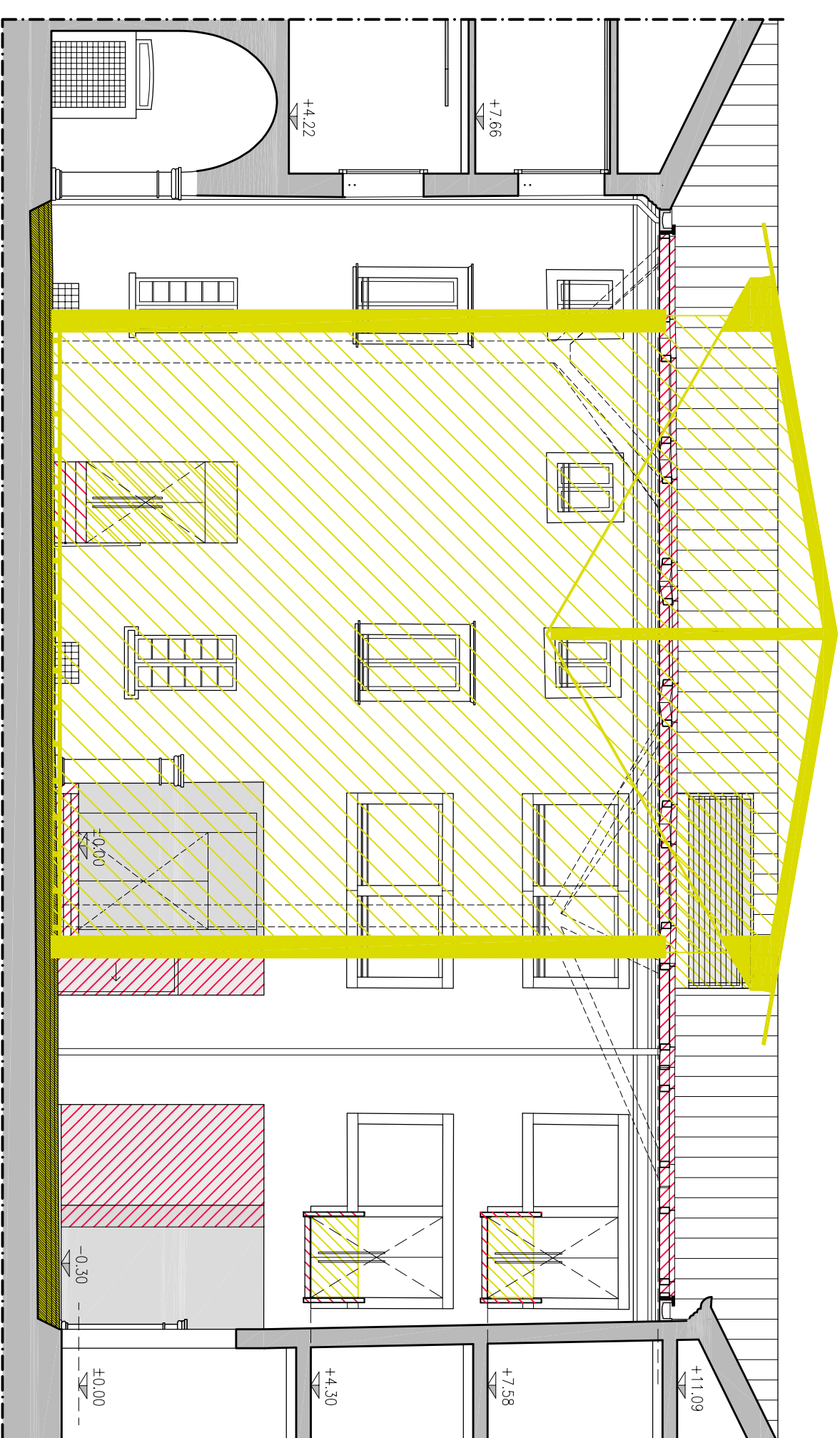

KEYPLAN

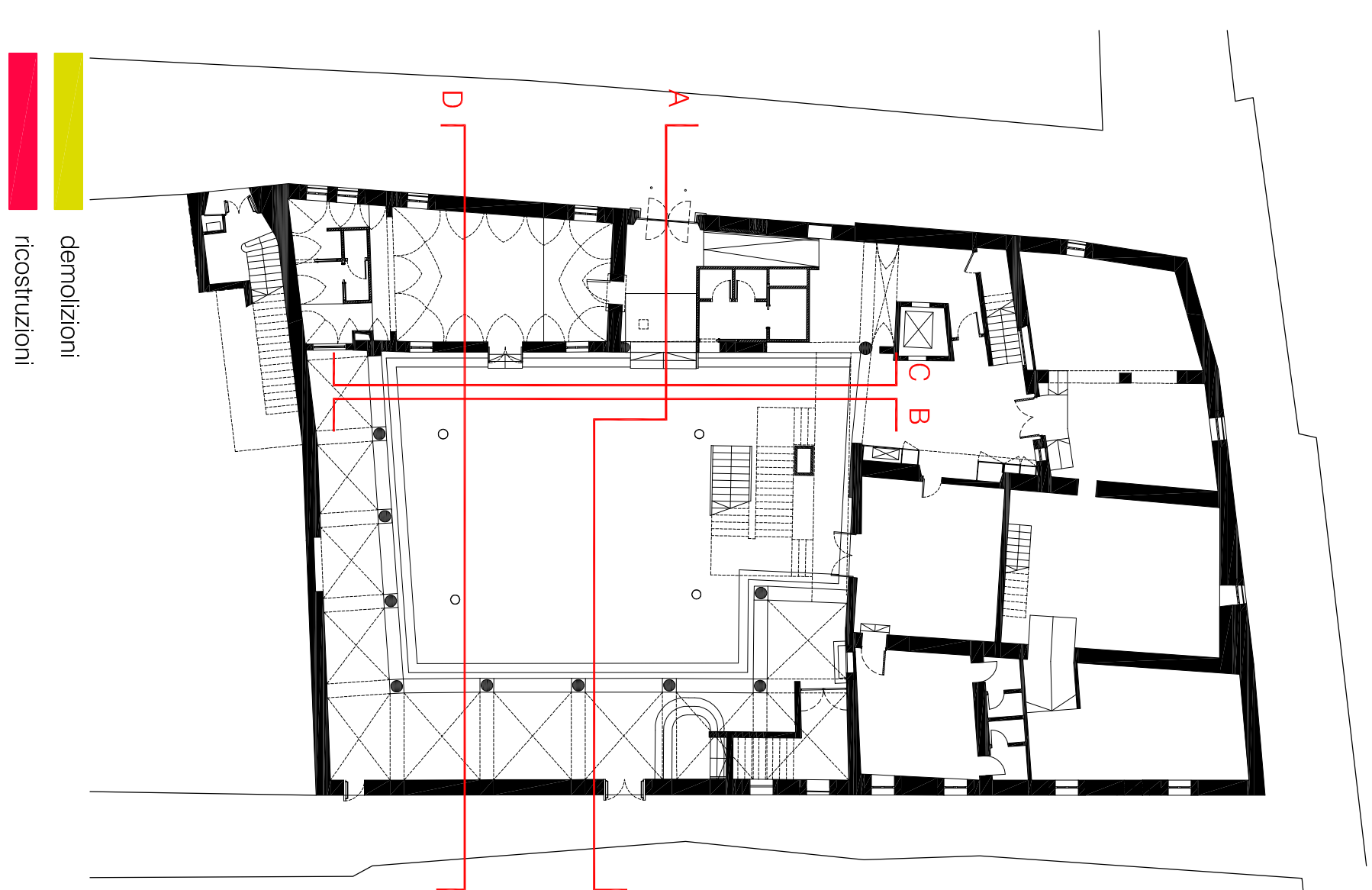
PROVINCIA DI **BELLUNO**

COMUNE DI **BELLUNO**

RESTAURO CONSERVATIVO DI
PALAZZO CREPADONA

DESTINATO ALLA NUOVA MEDIA TECA DELLE DOLOMITI

- PROGETTAZIONE ESECUTIVA DEI LAVORI DI RESTAURO, OPERE EDILI, STRUTTURALI, IMPIANTISTICHE E COORDINAMENTO DELLA SICUREZZA IN FASE DI PROGETTAZIONE



COMITENTE		RACGRUPPAMENTO TEMPORANEO DI PROTEZIONE CIVILE	
COMUNE DI BELLUNO Piazza Duomo, 1 - 33100 Belluno C.F.: 0003950023 - P. IVA: 0013950023		RESPONSABILE UNICO DEL PROCEDIMENTO arch. Carlo Emanti	
ARTECO ARCHITECTURE ENGINEERING CONSULTING c.so S. Anastasia n.38 - VERONA		ORDINE INGEGNERI ARCHITETTI AGGIORNAMENTI BELLUNO	
Studio di Ingegneria MAZZORAN TILOCA DE LOTTO piazza Castello n.4 - BELLUNO		 arch. Ludovico De Lotto arch. Ludovica <i>[Signature]</i>	
ING. PIETRO CANTON piazza Piloni n.2 - BELLUNO		ing. Pietro Canton <i>[Signature]</i>	
STUDIO BORTOT via Cal de Formiga n.1/b - SANTA GIUSTINA (BL)		 per. ind. Bortot per. ind. Daniele De Bona <i>[Signature]</i>	
R. STUDIO via Marmombola n.2/o - ALLEGHE (BL)		 ing. Chiara Barattin <i>[Signature]</i>	
ING. CHIARA BARATTIN via General Cantore n.34 - ALPAIGO (BL)		ing. Chiara Barattin <i>[Signature]</i>	
COMPARATIVA		DATA 05-09-2018	
SEZIONE A-A B-B C-C D-D (PROSPETTI CORTILE INTERNO)		AGGIORNAMENTI	
scala 1:100			
ALLEGATO 143		   	